本カタログに掲載している製品内容は、部品としての品質範囲です。この部品を使用した最終製品の機能・性能・安全を保証するものではありません。



## デザインはもとより品質を誇りたい

外力がかかり、経年劣化が激しい表面部に優れた耐食性を誇るステンレス鋼SUS316を使用しているため、海辺や湿気の多い場所など厳しい条件下においてより高い優位性を持っています。
その上、修繕、維持の手間がかからず、長年にわたって仕上げの美しさを保つことができます。
●表面仕上げは熟練工により統一されたヘアライン仕上となっています。

## ヨーロッパで長年愛され続けている理由

d line製品は、デンマークの王立建築デザインアカデミーのナッド・ホルシャー教授による建築工学に裏付けられたトータルデザインが施されています。教授は、過酷な使用条件に耐えうる信頼性と、あらゆる状況を想定した実用性をd line製品に折り込みました。

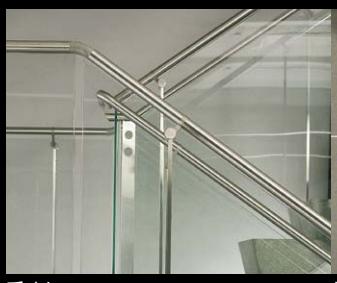

手すり
No.200カタログ、3/3巻、P.883

サニタリー
No.200カタログ、2/3巻、P.682

# d line
KNUD HOLSCHER DESIGN

## 裏付けされたデザイン

その洗練されたシンプルなデザイン、ソフトエッジによる優しいフォルムはヨーロッパで多くの建築家およびデザイナーから一流の公共および商業建築物件に指定されるなど、高く評価されています。
また、ドアハンドルからサニタリーに至る幅広い製品と豊富なデザインバリエーションを揃えています。
●全製品、取付ねじが目立たないように工夫しています。

## d line コート掛 14-5605-02-002

SUS316 六角レンチ付 ねじ付 CAD

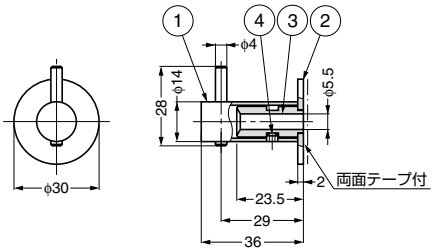


■特　長
ステンレス鋼SUS316製で優れた耐食性。
■注　意
強度のある壁に取り付けてください。
■付属品
●十字穴付皿木ねじ
●プラグ
●六角棒スパナ

| 注文コード | 品番 | 質量 | 1箱 |
|---|---|---|---|
| 110-150-120 | 14-5605-02-002 | 46g | 25ヶ |

| No. | 部品名 | 材料 | 仕上 |
|---|---|---|---|
| ① | フック | ステンレス鋼（SUS316） | ヘアライン仕上 |
| ② | 座 | ステンレス鋼（SUS316） | ヘアライン仕上 |
| ③ | 軸芯 | 黄銅（真鍮） | 素地 |
| ④ | 六角穴付止ねじM4×3 | ステンレス鋼 | 素地 |

輸入品のため、製品改良などにより予告なく寸法や材料の仕様変更を行う場合があります。念のため、現品にてご確認ください。

## d line コート掛 14-5600-02-000

SUS316 六角レンチ付 ねじ付 CAD

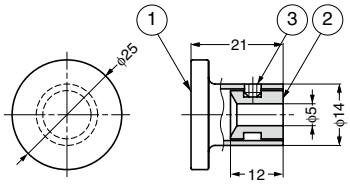


■特　長
ステンレス鋼SUS316製で優れた耐食性。
■注　意
強度のある壁に取り付けてください。
■付属品
●十字穴付皿木ねじ
●プラグ
●六角棒スパナ

| 注文コード | 品番 | 質量 | 1箱 |
|---|---|---|---|
| 110-189-310 | 14-5600-02-000 | 20g | 25ヶ |

| No. | 部品名 | 材料 | 仕上 |
|---|---|---|---|
| ① | フック | ステンレス鋼（SUS316） | ヘアライン仕上 |
| ② | 軸芯 | 黄銅（真鍮） | 素地 |
| ③ | 六角穴付止ねじM4×3.5 | ステンレス鋼 | 素地 |

輸入品のため、製品改良などにより予告なく寸法や材料の仕様変更を行う場合があります。念のため、現品にてご確認ください。



SUGATSUNE

【環境対応マークの見方】
このマークの製品はRoHS指令に対応しています。